

Sokkel/tilslutning (lodret snit)

Efterisolering

Stribefundament

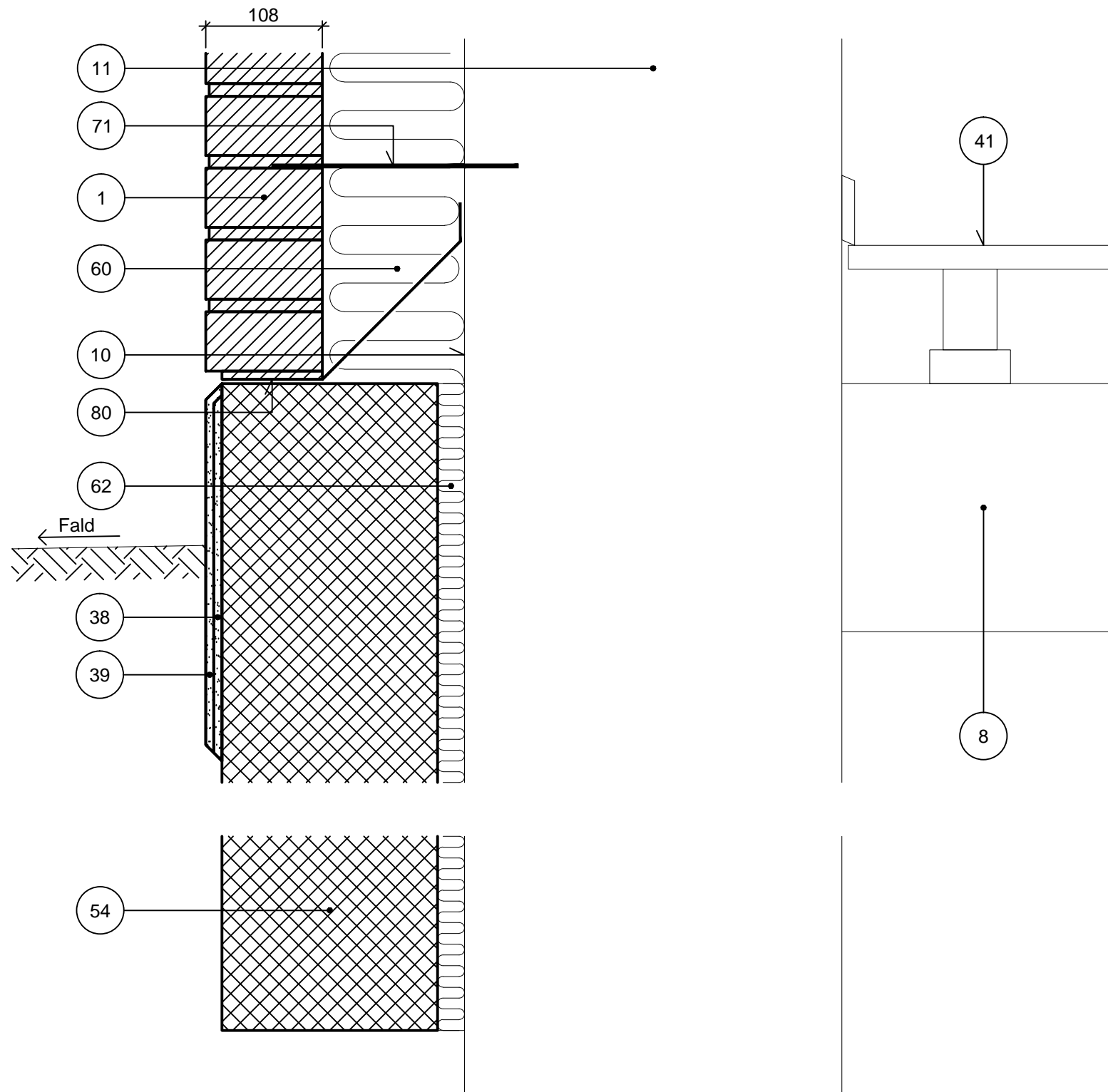

NOTE: Opstalt, se tegn. nr. U1ED.

Risiko for frosthævning skal vurderes.

Højden fra naturligt terræn til underkant facade skal være mindst 150 mm.

- |    |                                  |    |                               |
|----|----------------------------------|----|-------------------------------|
| 1  | Tegl i ny formur                 | 71 | Indborede bindere (rustfaste) |
| 8  | Eksisterende terrændæk           | 80 | Fugtspærre                    |
| 10 | Forkant eksisterende ydervæg     |    |                               |
| 11 | Eksisterende ydervæg             |    |                               |
| 38 | Udkast                           |    |                               |
| 39 | Sokkelpuds                       |    |                               |
| 41 | Eksisterende gulvkonstruktion    |    |                               |
| 54 | Stribefundament, støbt på stedet |    |                               |
| 60 | Isolering                        |    |                               |
| 62 | Trykfast isolering               |    |                               |

U1EG

1.2.2012

Tegningshistorik	1.6.1999	1.3.2006
------------------	----------	----------

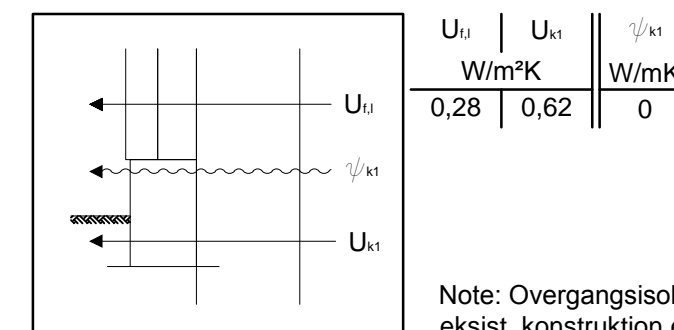

Note: Overgangsisolanser er indregnet, men U-værdier for eksist. konstruktion er ikke.